RICOH
imagine. change.

[illegible] □

[illegible] □

[illegible] □□

[illegible] □

[illegible] □□

# [illegible]

[illegible]

[illegible]

# [illegible]

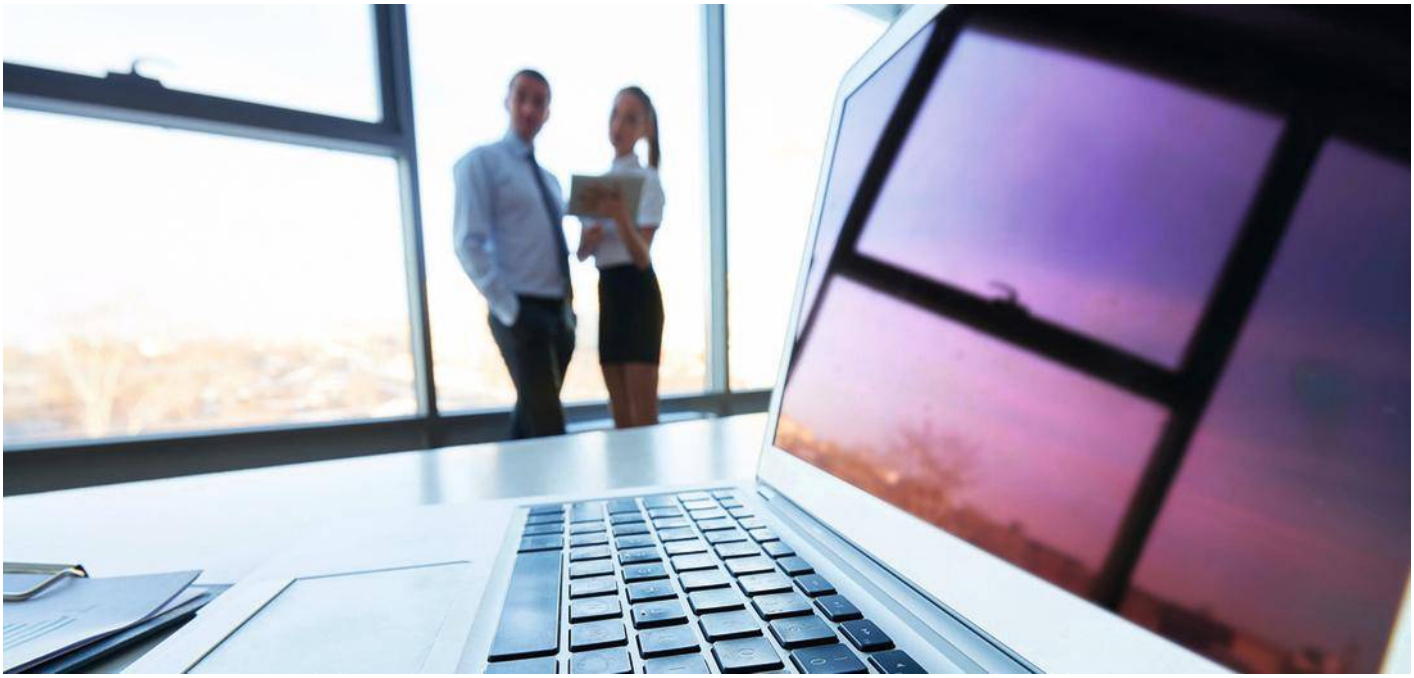

[illegible]

## [illegible]

[illegible]

[illegible]

[illegible]

[illegible]

## [illegible]

[illegible]

[illegible]

[illegible]

[illegible]

# [illegible]

[illegible]

[illegible]

**DES DIRIGEANTS D'ENTREPRISE CROIENT QU'ILS SE FERONT DÉPASSER PAR LEURS CONCURRENTS S'ILS N'INVESTISSENT PAS DANS LES NOUVELLES TECHNOLOGIES D'IMPRESSION**

[illegible]

[illegible]

[illegible]

[illegible]

[illegible]

[illegible]

[illegible]

[illegible]

[illegible]

[illegible]

[illegible]

[illegible]

[illegible]

[illegible]

[illegible]

[illegible]

[illegible]

[illegible]

[illegible]

[illegible]

[illegible]

[illegible]

[illegible]

[illegible]

[illegible]

[illegible]

[illegible]

[illegible]

[illegible]

[illegible]

[illegible]

[illegible]

[illegible]

[illegible]

[illegible]

[illegible]

[illegible]

## [illegible]

[illegible]

[illegible]

RICOH
100%
Auto

[illegible]

[illegible]

**60%**

Pourcentage d'entreprises en Europe et aux États-Unis ayant déclaré une brèche de sécurité provoquée par des modes d'impression non sécurisés au cours de l'année dernière

Économies de ressources
pour la conception des produits
appareils plus compacts et plus légers
65% plus légers
que les précédents modèles de leur catégorie[3]
37%
plus petits

# [illegible]

[illegible]

## [illegible]

[illegible]

## [illegible]

[illegible]

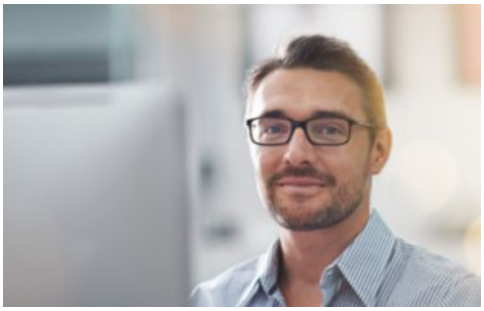

## [illegible]

[illegible]

| Série | Modèles | Fonctionnalités | Vitesse | Connectivité | Capacité | Finition |
|---|---|---|---|---|---|---|
| **Couleur** | | | | | | |
| **Volume faible** | | | | | | |
| | RICOH IM C2000A<br>RICOH IM C2000<br>RICOH IM C2500A<br>RICOH IM C2500 | | 20 ppm<br>25 ppm | | 2 300 feuilles | Livret<br>Finisseur capacité<br>Interne<br>Sans agrafe |
| **Volume moyen** | | | | | | |
| | RICOH IM C300 | | 30 ppm | | 2 000 feuilles | |
| | RICOH IM C300F | | 30 ppm | | 2 000 feuilles | |
| | RICOH IM C400F | | 43 ppm | | 2 300 feuilles | |
| | RICOH IM C400S-RF | | 43 ppm | | 2 300 feuilles | Sans agrafe |
| | RICOH IM C3000A<br>RICOH IM C3000<br>RICOH IM C3500A<br>RICOH IM C3500 | | 30 ppm<br>35 ppm | EFI | 4 700 feuilles | Livret<br>Finisseur capacité<br>Hybride<br>Interne<br>Pliage multiple<br>Sans agrafe |
| **Volume important** | | | | | | |
| | RICOH IM C4500A<br>RICOH IM C4500<br>RICOH IM C5500A<br>RICOH IM C5500<br>RICOH IM C6000 | | 45 ppm<br>55 ppm<br>60 ppm | EFI | 4 700 feuilles | Livret<br>Finisseur capacité<br>Hybride<br>Pliage multiple<br>Sans agrafe |

## Légende

**Fonctionnalités**

- Copie
- Imprimante
- Numérisation
- Fax

**Connectivité**

- Connectivité sans fil
- Panneau de commande intelligent
- EFI Contrôleur EFI

**Vitesse**

- 25 ppm Vitesse (pages par minute)

**Capacité papier**

- 4 700 feuilles Capacité papier (capacité papier maximale)

# [illegible]

| Série | Modèles | Fonctionnalités | Vitesse | Connectivité | Capacité | Finition |
|---|---|---|---|---|---|---|
| B&W | | | | | | |
| Volume faible | | | | | | |
| | RICOH IM 2702 | | 27 ppm | | 1 600 feuilles | |
| Volume moyen | | | | | | |
| | RICOH IM 350 | | 35 ppm | | 2 100 feuilles | |
| | RICOH IM 350F<br>RICOH IM 430F | | 35 ppm<br>43 ppm | | 2 100 feuilles | |
| Volume important | | | | | | |
| | RICOH IM 550F<br>RICOH IM 600F<br>RICOH IM 600SRF | | 55 ppm<br>60 ppm | | 2 600 feuilles | Agrafage |

## Légende

**Fonctionnalités**

- Copie
- Imprimante
- Numérisation
- Fax

**Connectivité**

- Connectivité sans fil
- Panneau de commande
- EFI Contrôleur EFI

**Vitesse**

- 25 ppm Vitesse (pages par minute)

**Capacité papier**

- 4 700 feuilles Capacité papier (capacité papier maximale)

[illegible]

RICOH
imagine. change.

RICOH
imagine. change.